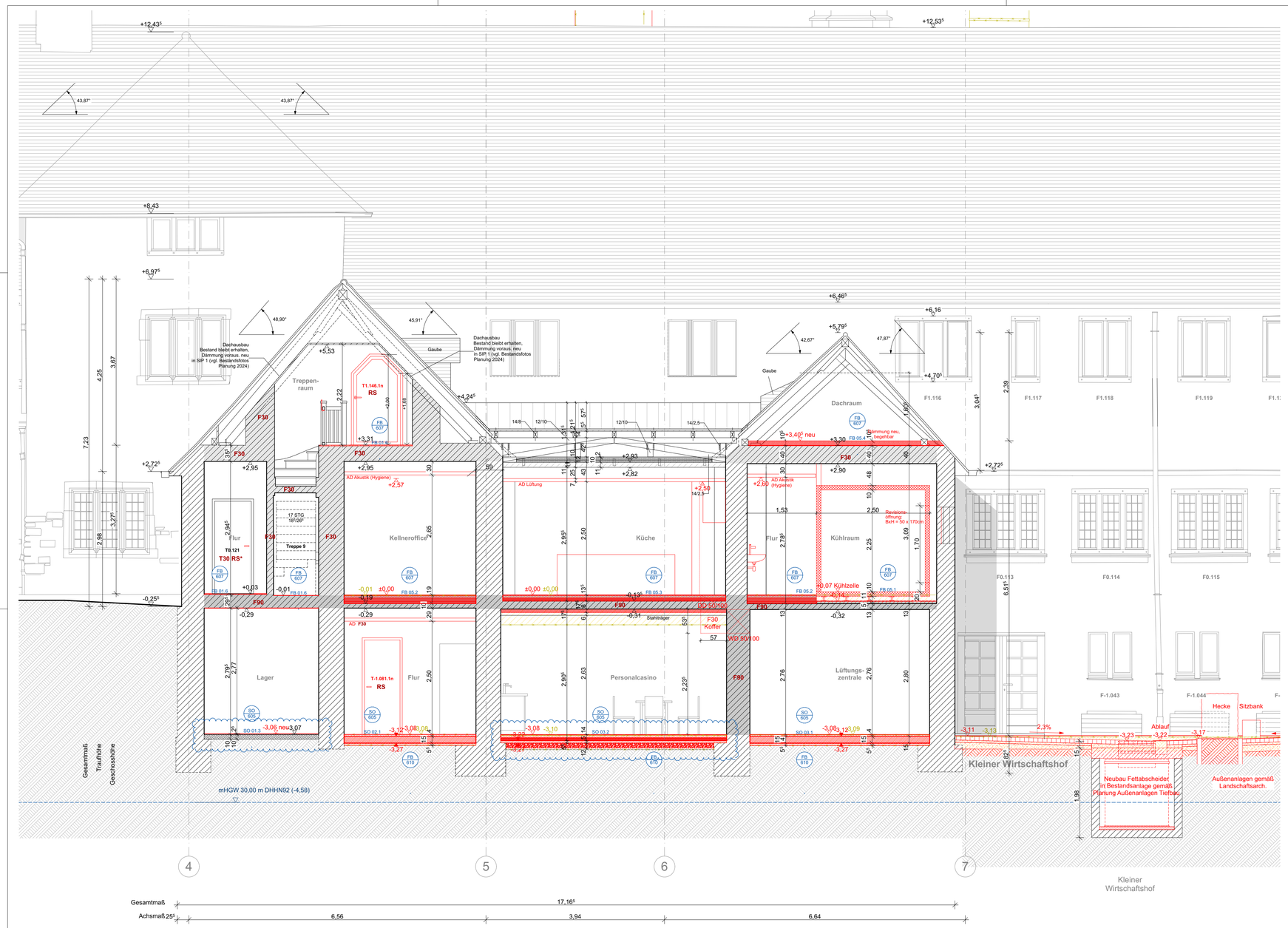

ANMERKUNGEN

Die fertigungstechnisch u. bauphysikalisch bestimmende Angaben zur Konstruktion und Funktion sind vom Unternehmen eigenverantwortlich nachzuprüfen, einschließlich der Übereinstimmung der Maße mit den örtl. Gegenbenheiten auf der Baustelle.
Maßdifferenzen u. Unklarheiten sind mit der örtl. Bauleitung zu klären.
Änderungen nur mit Genehmigung durch das planende Architekturbüro.
Die Statik- und Projektantenplanung ist zu beachten: Unstimmigkeiten sind zu klären.
Durchbrüche siehe auch Statik- und Fachplaner

Letzte Änderungen mit Bezug auf den gültigen Index

Die Angaben zu Feuerwiderständen der Wände und Decken (F30 / F90) dienen vordergründig zur Bemessung von ggf. erforderlichen Schottungen für Durchbrüche und haben orientierenden Charakter. Da es sich bei diesen Bauteilen um Bestandsbauteile handelt, für welchen i.d.R. der Bestandsschutz geltend gemacht wird, kann kein klassifizierter Feuerwiderstand angegeben werden (vgl. Brandschutzkonzept).

Die Dachkonstruktion ist größtenteils schadstoffbelastet durch Holzschutzmittel und darf r
mit Schutzkleidung begangen werden. Nähere Informationen siehe Schadstoffgutachten.

- Angaben zu Mauerwerks- / Mörtelqualitäten siehe Schalplan
- Angaben zu Stürzen, Betonpolstern, Unter- und Überzügen, abzubrechenden Decken, Abfangungen und Unterfangungen siehe Schalplan und Statik
- Sturzträger mit Brandschutzanforderungen sind zu bekleiden, Mindestdicken sind zu beachten vgl. Mail Tragwerksplanung 26.11.24:
  F30 Kalkzementputz mind. 5mm
  F60 Kalkzementputz mind. 15mm
  F90 Gipsputz mind. 15 mm

Kalkputze sind nur für Stürze ohne Brandschutzanforderungen zulässig
- alle Mauerwerks- und Trockenbauwände sind, soweit nicht anders gekennzeichnet, bis UKRD auszuführen
- GK-Ständerwände Befestigung gemäß Neubauanschlüssen
- Vermaßungen bestehender Wände sind Fertigmaße
- Vermaßungen von ergänzendem Mauerwerk im Bestand sind Fertigmaße
- Wandbeläge sind einzukalkulieren bzw. abzuziehen, Putzmca. 1,5cm
- Öffnungsmaße im Abbruch u. in der Planung sind Rohbaumaße
- Türhöhen beziehen sich auf OKFF
- Rohbauöffnungen von Bestandstüren konnten nicht ermitteln werden, es sind sind die
- lichten Maße angegeben (vgl. Bestandsaufmaß)
- bei Einbau neuer Türen in Bestandsöffnungen sind die genauen Maße vor Ort zu überprüfen
- Neue MW-, Stb- und GK-Wände sind in Rohbaumaßen verzeichnet
- Hinweise auf Detailblätter sind zu beachten

PLANUNGSGRUNDLAGEN

Bestandsaufmaß WinterFuchs: Ansichten u. Schnitte 2009 / 2011, Grundrisse 2021, Fensterstempel von 2023

Verlauf Schornsteinzüge auf Grundlage Konstruktionspläne IBK 2016, teilweise von historische Plänen Saalleck ergänzt.

LEGENDE

Bestand
Abbruch

NEUBAU

Neubau Mauerwerk
Neubau Trockenbauwand
Wärmedämmung
Beton-Fertigteil
Bauteile mit Feuerwiderstandsklasse

ABKÜRZUNGEN ALLGEMEIN

AD Abhangdecke
RR Regenfallrohr
Änderungswolke Index
D 046 Detailgruppe (z.B. AD=Aufzug, TÜ=Tür) Plannummer auf Planunterlage
SO 1.02 Detailzeichnung auf Planunterlage
+2,50 Höhe OK Rohfußboden
+2,50 Höhe OK Fertigfußboden
% Angabe Gefälle in %
Abdichtung Neubau

ABKÜRZUNGEN BRANDSCHUTZ

F90 Wand F90, feuerbeständig
F60 Wand F60, hochfeuerhemmend
F30 Wand F30, feuerhemmend

Alle Maße sind am Bau zu prüfen

OKFF ±0.00 = 34.58 DHHN92

Übersicht

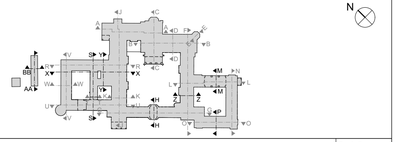

Index	Datum	Änderung	Bearbeiter
0	16.02.2024		
a	03.09.2025	Anpassung Küchenlüftung, Anpassung allgemein, Einarbeitung Planung Außenanlagen, Anpassung Fettabscheider, Anpassungen Trockenbau	EW, HL, FK
b	06.11.2025	Änderung Kühlzellen, Integration Ergebnisse Deckensonderungen	HL, EW
c	23.04.2026	Aktualisierung FB Aufbau	EW, HL, FK

STIFTUNG
PREUSSISCHE SCHLÖSSER UND GÄRTEN
BERLIN - BRANDENBURG

Abteilung Architektur
Postfach 601462, 14414 Potsdam, Tel.: 0331 9694 - 119, Fax: 0331 9694 - 445

Gebäudeplanung / Objektüberwachung	Tragwerksplanung / Brandschutz	Bauphysik	Außenanlagenplaner	Außenanlagenplaner Tiefbau

Elektroplanung	Heizung/ Lüftung/ Sanitär	Gastroplanung	Schadstoffe / Entsorgung	

Bauvorhaben

CC_100.02 SCHLOSS CECILIENHOF

SIP II Umbau und Sanierung Innenräume

Planbezeichnung

Schnitt Y-Y

Ausführungsplanung

Datum	Plan - Nr.	Maßstab	Blattgröße
23.04.2026	NG_CC100G-02_XXA300_SN205-2_c	1:50	420x841

Planersteller	Projektleiter	Kustos	Abteilungsleiter

Fachingenieur	Fachingenieur	Abteilung	Abteilung